

# VÍCTOR FONT

PROYECTO  
DEPORTIVO

#SÍALFUTUR



**SÍ**  
**AL**  
**FUTUR**



# CAMBIO DE MODELO DE GOBERNANZA

**Proponemos un cambio del modelo de gobernanza donde la parte deportiva esté en manos de los que saben.**

Tendremos estructuras con los mejores profesionales en cada uno de los deportes que tomarán las grandes decisiones deportivas y los miembros del Consejo Directivo simplemente ayudaran, aconsejaran y acabaran validando.

**Los directivos no intervendrán en el día a día del Club.**

## JULI LÓPEZ

**Juli López** será el **Director General de Deportes**, el enlace entre el Consejo Directivo y todas las estructuras deportivas profesionales. Con Víctor Font, comenzó a pensar el proyecto de *Sí al futur* hace siete años. Su papel será clave en el cambio del modelo de gobernanza.

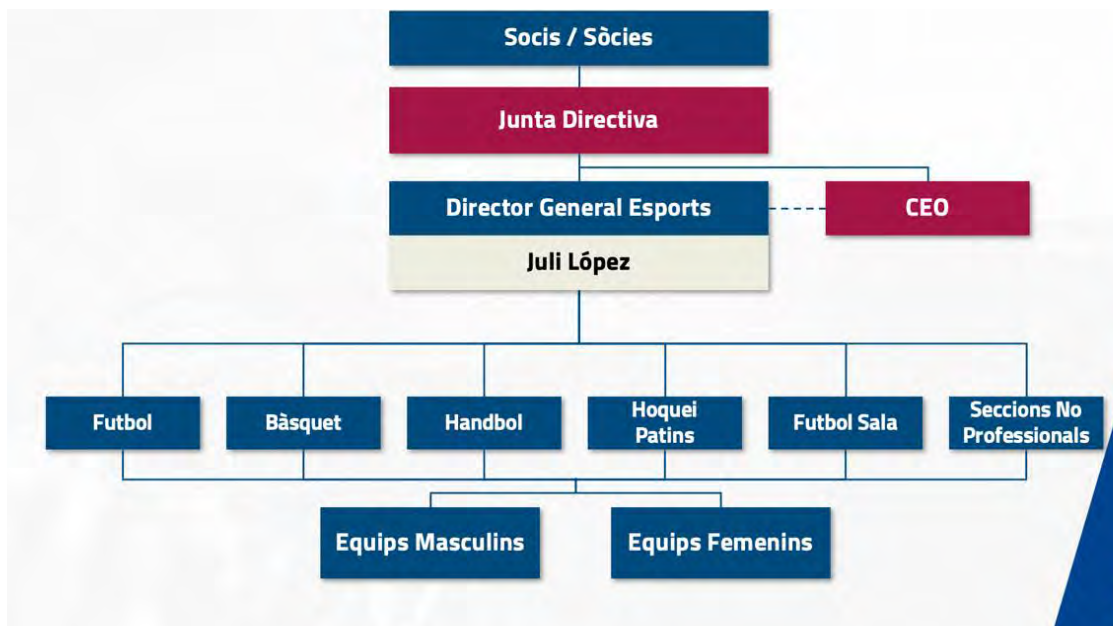

# XAVI HERNÁNDEZ

## LIDERARÁ EL PROYECTO FUTBOLÍSTICO MASCULINO

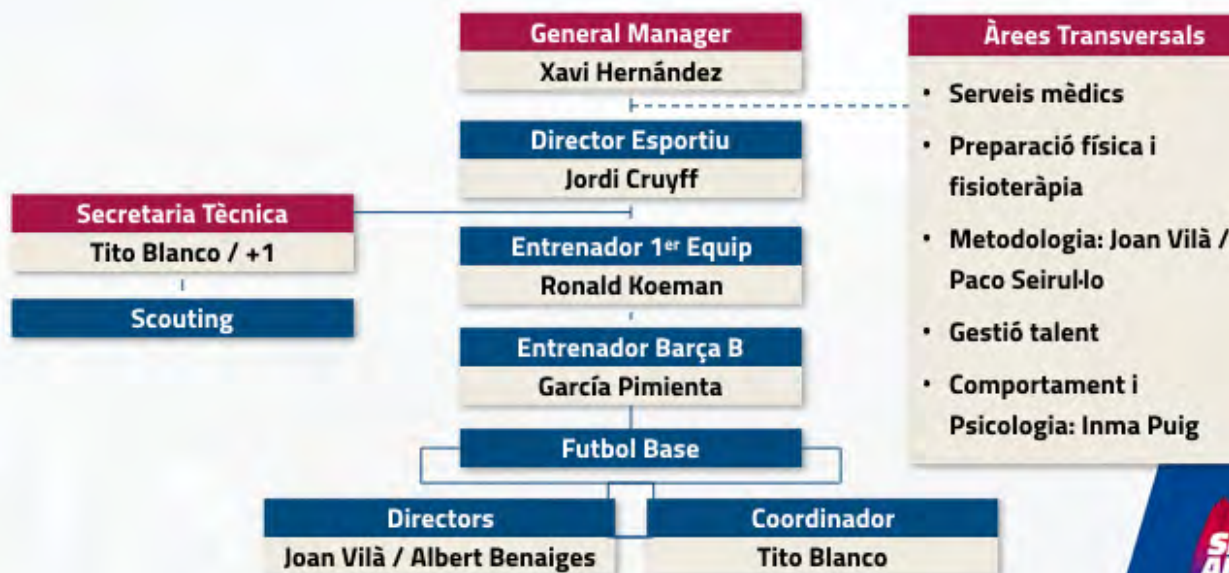

## Xavi Hernández será el General Manager de fútbol

Hemos creado un **proyecto deportivo** ideado con **Xavi Hernández**, quién será el último responsable de las decisiones futbolísticas.

El nuevo organigrama deportivo tiene la voluntad de recuperar y retener el **talento de la casa** y tejer una **estructura deportiva sólida, innovadora y rigurosa** en los despachos para construir un proyecto ganador en el terreno de juego.

Los miembros del organigrama han sido escogidos para asegurar que todos los profesionales se complementan y trabajan en un entorno de **confianza y estabilidad**.

La Secretaría Técnica estará liderada por dos profesionales de máxima experiencia. Uno de ellos será **Tito Blanco**. El futbol base estará liderado por **Joan Vilà** y **Albert Benaiges**.

# 5 ÁREAS TRANSVERSALES

Potenciaremos cinco áreas transversales a todos los deportes que colgarán del Director General de Deportes. Dos de las áreas -Gestión del talento y Comportamiento y psicología- serán de nueva creación.

## 1. Servicios médicos

## 2. Preparación física y fisioterapia

## 3. Metodología

Recuperaremos la experiencia de **Joan Vilà**, que se unirá de nuevo a la de **Paco Seirullo**. Vilà, mentor de Xavi Hernández, fue director del área de Metodología del Club y autor del manual de estilo de juego que ha regido toda la base del fútbol azulgrana. Uno de los objetivos de esta área será la creación de una "Masia de entrenadores".

## 4. Gestión del talento

## 5. Comportamiento y psicología

**Inma Puig**, psicóloga experta en formación y gestión de equipos, será una de las responsables de esta área. Puig fue psicóloga del FC Barcelona desde el 2003 hasta el 2018. **Toni Nadal** aportará sus conocimientos y también hay prevista la incorporación de un exjugador que ayudará en la gestión del vestuario del primer equipo de fútbol.





# EQUIPO FEMENINO DE FÚTBOL

Apoyaremos la buena labor que está haciendo el equipo femenino y apostaremos por **Lluís Cortés** como **General Manager** del área femenina.

Además, apostaremos por la base creando la **Masía de fútbol femenino**.

## ORGANIGRAMA



## EQUIPOS FEMENINOS EN TODOS LOS DEPORTES

### Equipo femenino de cada disciplina

Los equipos femeninos andarán con paso firme hacia los recursos y el peso global del deporte masculino. Cada disciplina deportiva del Barça tendrá su equipo femenino con el objetivo de competir al máximo nivel.

### Crearemos la sección de natación artística

La natación artística tiene una tradición y un rendimiento brillantes en Catalunya. Queremos aprovechar este impulso histórico para convertirla en una referencia más de nuestro Club.



# SÍ A LAS SECCIONES

El Barça tiene que ser el **Club polideportivo más grande y admirado del mundo.**

Tenemos que reforzar y expandir El carácter multideportivo del Club, un rasgo de identidad que nos hará todavía más grandes y únicos.

Promoveremos las secciones con la misma estrategia con la que promoveremos el fútbol. No sólo para ganar títulos, sino porque una buena gestión de las secciones implica más fans, más mercado, más públicos y más ingresos.

## BALONCESTO

Para la sección de baloncesto, apostamos por **Sarunas Jasikevicius**. De hecho, ya contábamos con el técnico lituano y ya nos entrevistamos con él en 2019, antes de que éste fichara por el FC Barcelona.

**Toni Jané** es el responsable del proyecto de Sí al futur para la sección de baloncesto. Jané ha sido entrenador, director técnico y coordinador en diferentes clubes de baloncesto en Catalunya.

Tenemos 3 grandes objetivos:

- 1. Potenciar el área de metodología.**
- 2. Fortalecer la red de scouting para reforzar las categorías inferiores.**
- 3. Reforzar el proyecto de escuela de baloncesto.**

## HOCKEY PATINES

La sección de hockey patines será la que se beneficiará de una reformulación más profunda.

El responsable de este proyecto será **Ferran 'Nando' Pujalte**, ex jugador y ex entrenador del Club con una contrastada experiencia.

- Crearemos una **escuela de formación propia** para nutrir el 1r equipo de jugadores de la cantera, así como exportar talento para hacer crecer el deporte.
- **Reforzaremos la estructura de la sección** con un equipo de trabajo consolidado, experto y con rendimiento probado.

## BALONMANO

La voluntad de Sí al futur para la sección de balonmano es que se convierta en un referente y sea uno de los equipos favoritos cada año para ganar la Liga de Campeones de la EHF.

El responsable del proyecto es **Álvaro Ferrer**, ex jugador de balonmano y formador deportivo.

- Confiamos en la dirección de **David Barrufet**.
- Reforzaremos la estructura de la sección con un proyecto coordinado desde la base hasta el 1r equipo.
- Tenemos un programa para monitorizar todo el talento y tener más jugadores de casa.

## FÚTBOL SALA

Intensificaremos la apuesta por un **modelo claramente definido** tanto el primer equipo como en las categorías inferiores con cuatro objetivos claros:

- **Garantir la homogeneidad** en todos los equipos
- Favorecer la llegada de **jugadores de la base al 1r equipo**.
- Mantener y mejorar el nivel de **competitividad**.
- **Fomentar la práctica del fútbol sala** reforzando la formación de los niños y niñas.

# DEPORTES NO PROFESIONALES

Queremos potenciar los **deportes no profesionales** dándoles una **gestión mucho más profesional**.

Crearemos dos secciones autosuficientes: la **natación artística** y el **ajedrez** gracias a iniciativas de socios que quieren impulsarlo.

## EL TALENTO, EN EL CLUB

**La Masia** debe volver a nutrir de estilo y de jugadores el 1r equipo, el fútbol y en todas las secciones.

**Sólo incorporaremos fuera el talento que no tengamos en casa.**

### Retener y atraer el talento

Poco a poco, hemos ido despidiendo la generación de futbolistas que ha hecho sobresalir el Barça y lo ha convertido en un referente en todo el mundo. Y, mientras esto ha pasado, la competencia en Europa se ha ido fortaleciendo.

**Para afrontar esta situación, nuestra apuesta pasa por retener y atraer el talento que ha hecho historia en el Barça, mientras la Masía continúa creando de nuevo.**





# EL TALENTO, EN EL CLUB

- 1.** Trabajaremos para que vuelvan a casa todos nuestros referentes que hoy comparten su talento a otros clubes.
- 2.** Reforzaremos la estructura de la sección con un equipo de trabajo consolidado, experto y con rendimiento probado.
- 3.** Nos comprometemos a **ofrecer a los referentes de nuestro Club el mejor lugar para que puedan continuar compartiendo su bagaje** desde un banquillo, una oficina o representando el Club: nuestros referentes encontrarán siempre dentro del Club el proyecto que necesitan para seguir haciendo grande al Barça .

**4.** Messi es el mejor ejemplo: queremos que acabe su carrera futbolística en el Barça y que, cuando esto ocurra, continúe sirviendo al Club desde donde pueda ser más útil. No puede ser de otra manera.

**5.** Esta idea no solo se verá en los terrenos de juego. El talento debe encontrarse cómodo en todas las esferas del Club: replicar este modelo a toda la estructura de la entidad, de arriba a abajo. El reto que tenemos delante sólo puede encararse con la mejor experiencia y capacidad posibles.



# EQUIPO DEPORTIVO

**Juli López** #23.758



Juli López Segú (Granollers, 1969) fue futbolista profesional durante 11 años, formado en la Masia. Lleva 21 años trabajando como ejecutivo en el ámbito de la Dirección Comercial.

**Ramon Cugat** #18.905



Ramon Cugat (L'Aldea, 1950) es doctor especialista en cirugía ortopédica y traumatología de prestigio internacional en el campo de la medicina deportiva. Miembro del Consejo Directivo.

**Toni Nadal** #63.964



Toni Nadal (Manacor, 1961) forma parte del Consejo Directivo y es experto en gestión de la adversidad, valores y superación. Recibió el Premi Jaume II per su labor de entrenador de Rafel Nadal.

**Maria Teresa Andreu** #37.304



Maria Teresa Andreu (Barcelona, 1952) es pionera del fútbol femenino del Barça. Fue miembro de la UEFA en el Comité de Fútbol Femenino y forma parte del Consejo Directivo de Sí al futur.

**Joan Vilà**



Joan Vilà (Cardedeu, 1954) es exjugador y entrenador. Es director del área de Metodología del Club y autor del manual de estilo de juego que ha regido toda la base del fútbol blaugrana.

**Tito Blanco**



Tito Blanco (Benidorm, 1971) se formó en les categorías inferiores del Club como centrocampista. Blanco ha sido director deportivo del Levante y vicepresidente de la Asociación de Futbolistas Españoles (AFE).

**Toni Jané**



Toni Jané (Granollers, 1961) ha sido, desde 1987, entrenador, director técnico y coordinador en diferentes clubes de baloncesto de Catalunya. Actualmente es Director Deportivo del CB Granollers.

**Álvaro Ferrer**



Álvaro Ferrer (Granollers, 1982) es exjugador y entrenador de balonmano. Como jugador, ganó la Copa del Rey y el Mundial de Club son diferentes equipos y fue internacional con la selección española.



**Ferran Pujalte**

'Nando' Pujalte (Barcelona, 1963) es entrenador y exjugador de hockey patines. En su palmarés como jugador tiene un campeonato del mundo, 13 títulos europeos, 6 títulos d'Ok Lliga y 4 Copas de la Reina. Pujalte fue entrenador del FCB durante dos temporadas.



**SI  
AL  
FUTUR**

[sialfutur.cat](http://sialfutur.cat)



